MIBAC TP$14/ABAP2RM0123301/DECRETO0032 Allegato Allegato 4 (A04)6 (A06)

Ministero per i beni e le attività culturali e per il turismo

DIREZIONE GENERALE ARCHEOLOGIA BELLE ARTI E PAESAGGIO

DICHIARAZIONE DI NOTEVOLE INTERESSE PUBBLICO DEL 'COMPLESSO URBANO, RAPPRESENTATIVO DELL'IDEA DI "CITTÀ GIARDINO", NELLA CITTÀ DI ROMA, LUNGO LA DIRETTRICE DI IMPIANTO DI CORSO TRIESTE' AI SENSI DELL'ART. 136. comma 1, lettera c) del D.Lgs. 22 gennaio 2004, n. 42, "CODICE DEI BENI CULTURALI E DEL PAESAGGIO".

ALLEGATO D

Rilievo fotografico

arch. cons. Manuela Maria Praticò
funzionario architetto

arch. Rocco Rosario Tramutola
funzionario architetto

arch. Roberto Banchini
dirigente del servizio V - Tutela del paesaggio

IL DIRETTORE GENERALE
arch. Federica GALLONI

Ministero per i beni e le attività culturali e per il turismo
DIREZIONE GENERALE ARCHEOLOGIA BELLE ARTI E PAESAGGIO
Via di San Michele 22, 00153 Roma - TEL. 06-67231/06-67234401
PEC: mbac-dg-abap@mailcert.beniculturali.it
PEO: dg-abap@beniculturali.it

ALLEGATO D

RILIEVO FOTOGRAFICO

IMG-0965

IMG-0967

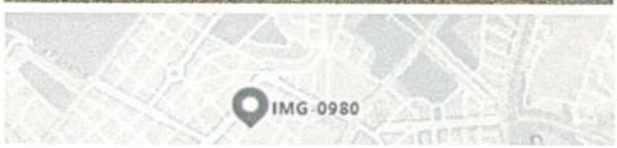
IMG-0980

IMG-0971

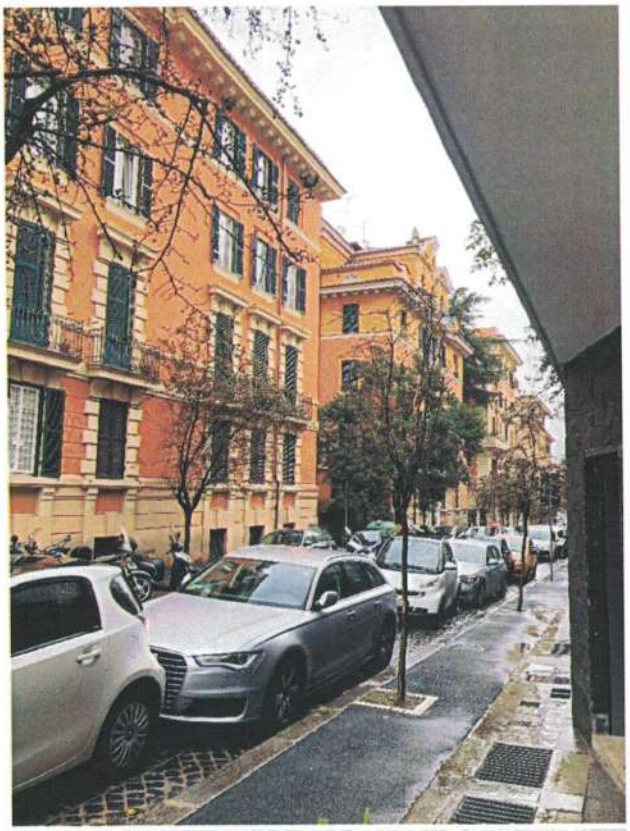

IMG-1033

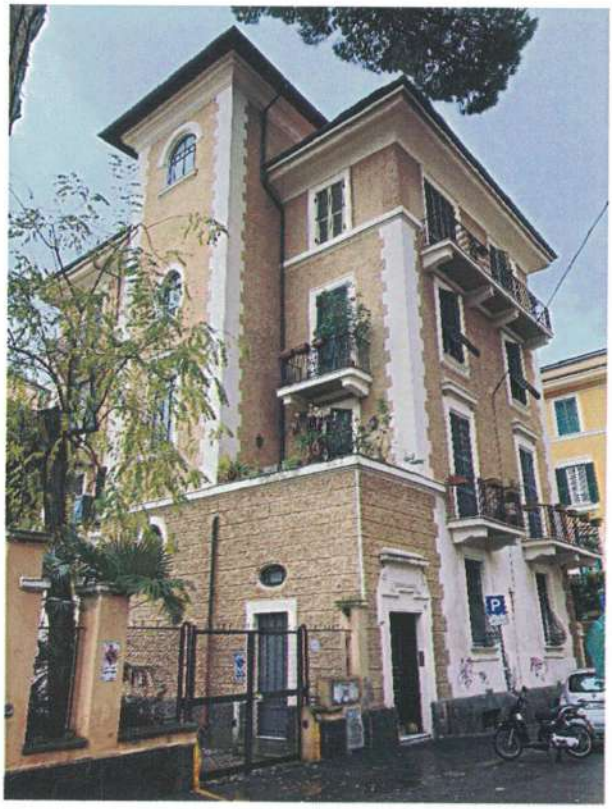

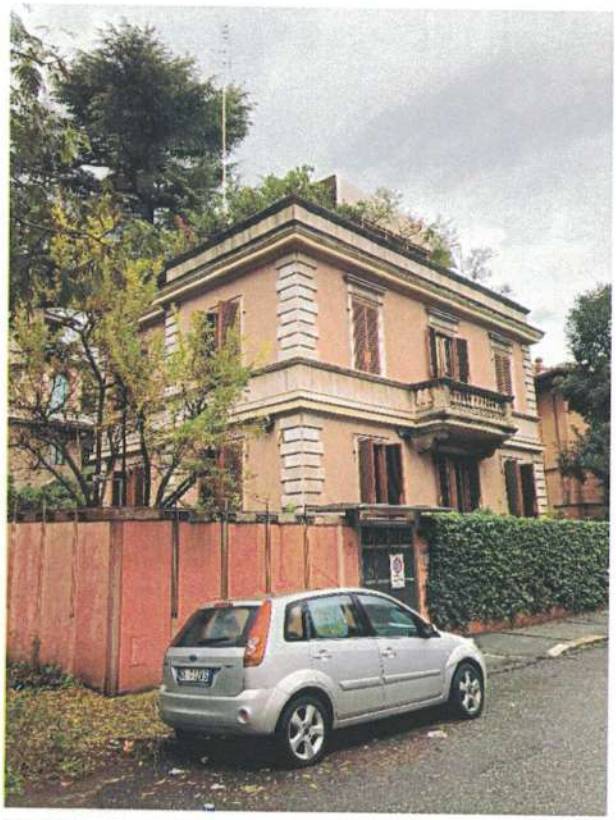

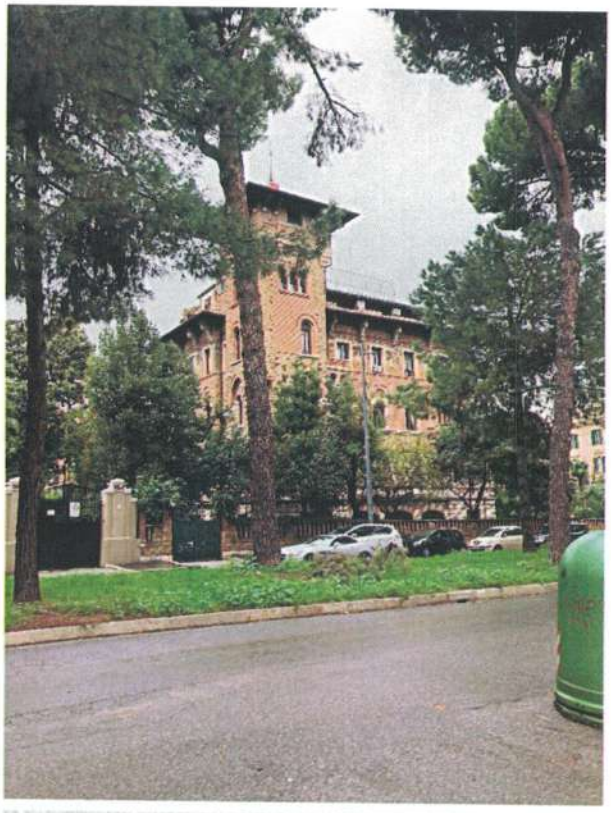
IMG-1059

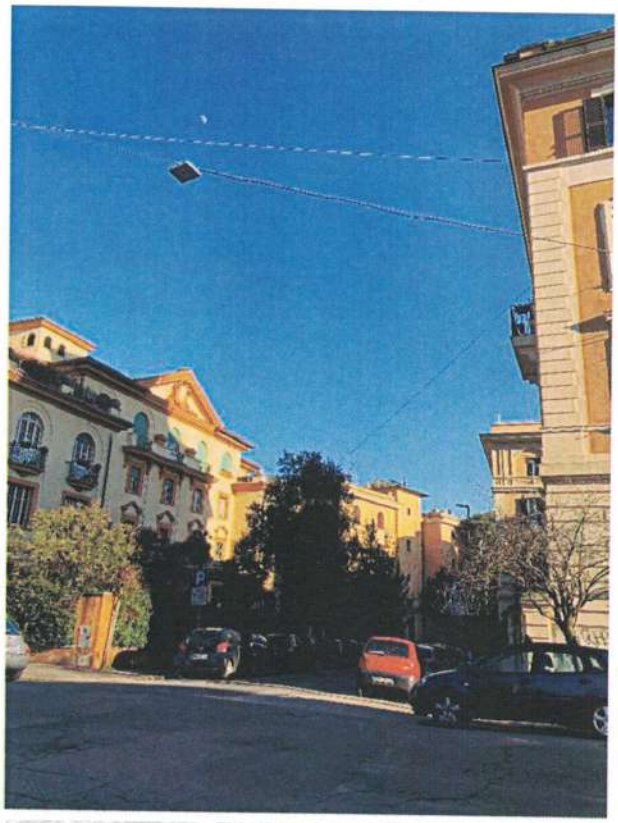

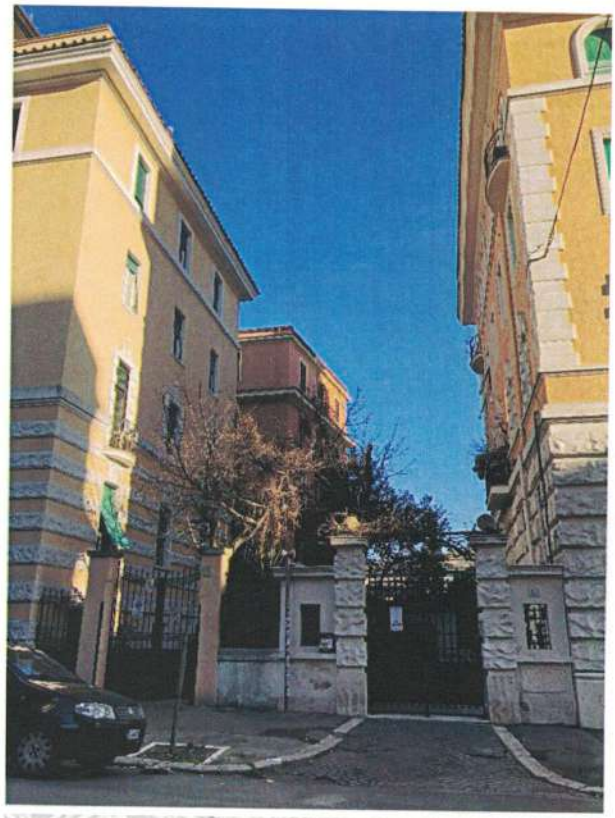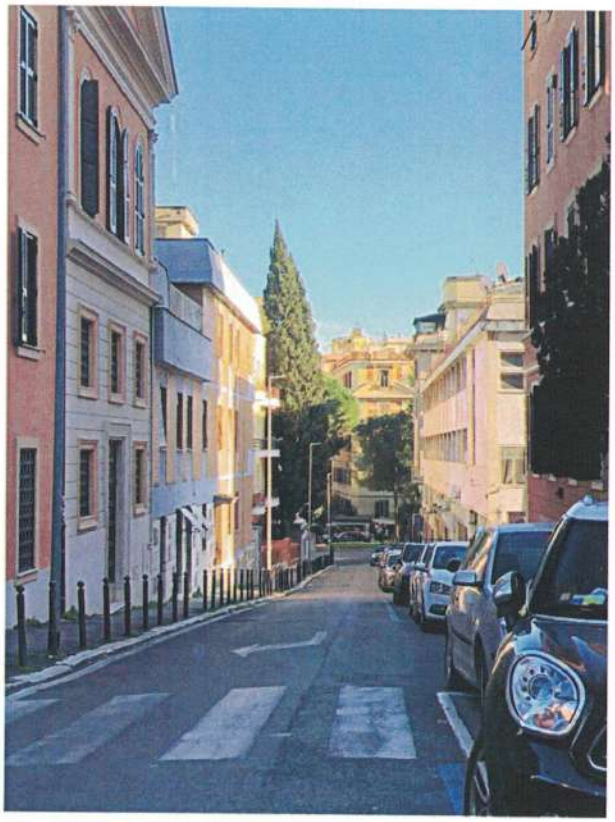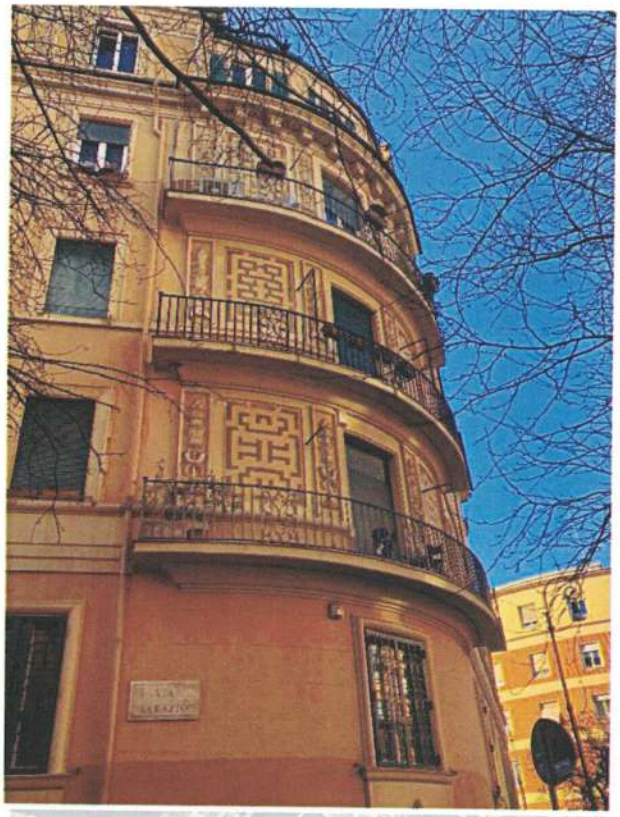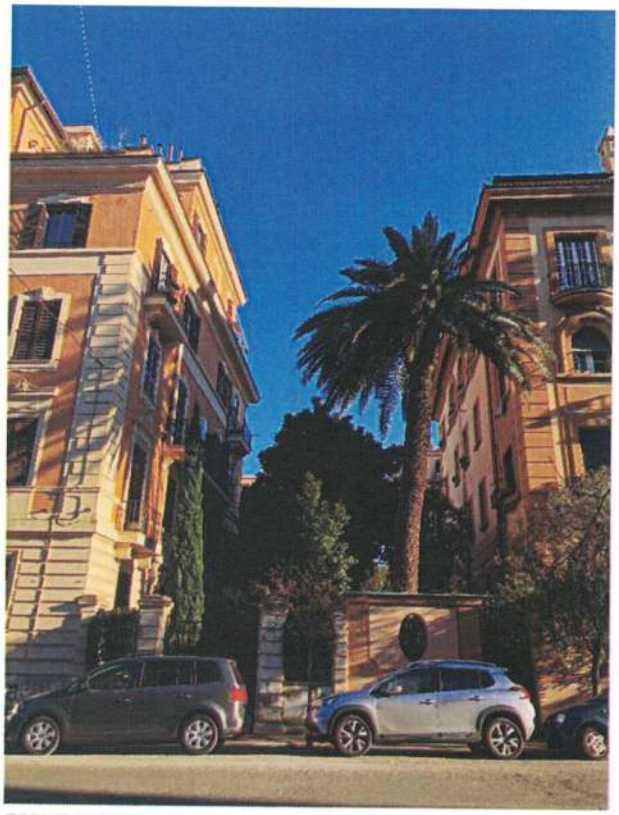
IMG-1335